

Resumen de Casos relacionados a COVID-19 en el ámbito del Consejo General de Educación de la Provincia de Misiones Periodo 1° de enero al 17 de diciembre del 2021

Docentes

Se observó el siguiente detalle:

		ENE	FEB	MAR	ABR	MAY	JUN	JUL	AGO	SEP	OCT	NOV	DIC	TOTAL
Docentes	Positivo	0	77	394	308	683	636	291	241	30	64	23	25	2772
	Contacto E.	0	287	568	133	320	526	134	102	18	17	31	5	2141

Durante el **periodo Enero – 17 Octubre del 2021** se otorgaron licencias relacionadas a COVID-19 (+) y contacto estrecho según siguiente detalle:

- **COVID-19 (+):** 2772 casos.
- **Contacto estrecho:** 2141 casos.

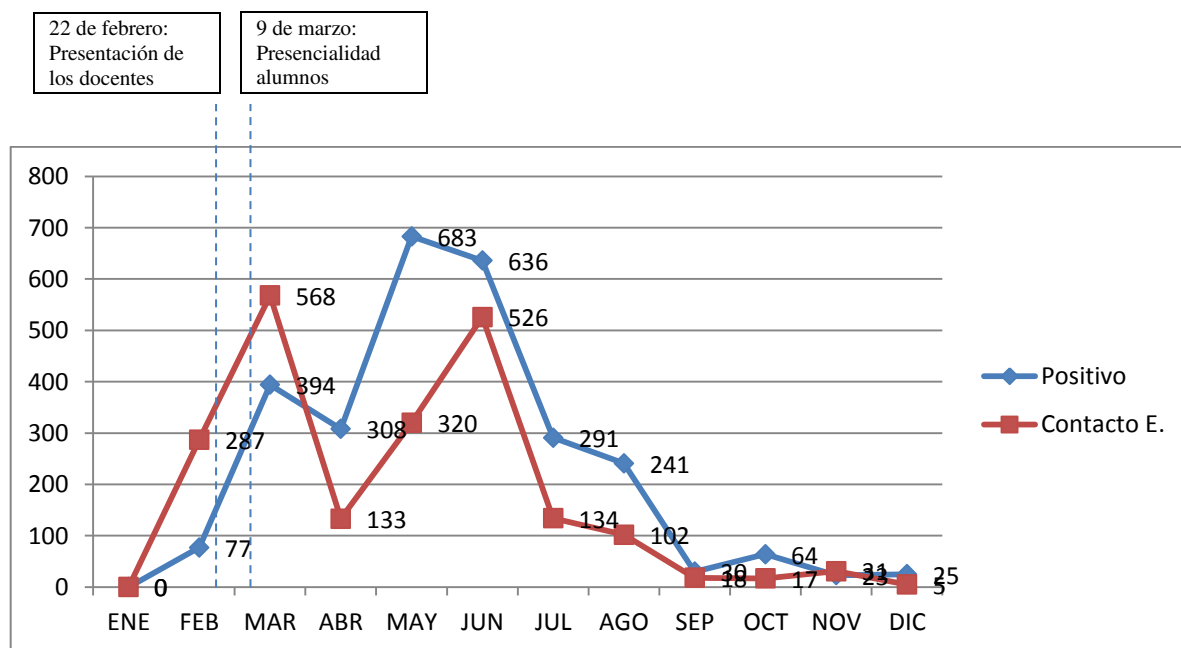

Sobre un total de 26822 docentes activos (*) se otorgaron licencias según el siguiente detalle:

- **COVID-19 (+):** 2772 casos 10,33 %
- **Contacto estrecho:** 2141 casos 7,98 %

(*) Datos de liquidación de haberes Julio 2021

Administrativos

Se observó el siguiente detalle:

		ENE	FEB	MAR	ABR	MAY	JUN	JUL	AGO	SEP	OCT	NOV	DIC	TOTAL
Adm. y P.S.	Positivo	0	10	14	1	22	30	20	14	2	5	1	0	119
	Contacto E.	0	1	16	1	14	24	3	7	1	2	2	1	72

Durante el **periodo Enero – Octubre del 2021** se otorgaron licencias relacionadas a COVID-19 (+) y contacto estrecho según siguiente detalle:

- **COVID-19 (+):** 119 casos.
- **Contacto estrecho:** 72 casos.

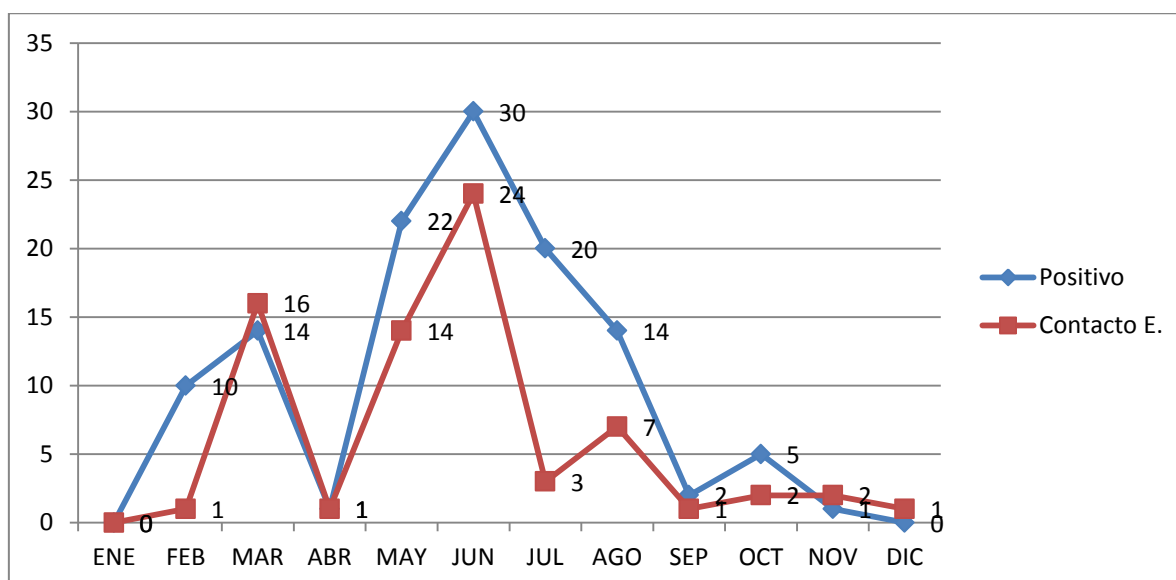

Sobre un total de 2235 agentes activos (*) se otorgaron licencias según el siguiente detalle:

- **COVID-19 (+):** 119 casos 5,32 %
- **Contacto estrecho:** 72 casos 3,22 %

(*) Datos de liquidación de haberes Julio 2021

Alumnos:

Con respecto al total de alumnos de la provincia de Misiones de escuelas públicas que dependen del Consejo General de Educación, han sido declarados y denunciados al correo habilitado para tal motivo en el **periodo comprendido entre el 22 de Febrero y el 17 de Diciembre de 2021** (periodo de presencialidad) 509 casos.

- COVID-19 (+): 91 casos
- Contacto Estrecho: 418 casos aislados preventivamente.

Detalle Mensual por rama primaria

Rama Primaria	ENE	FEB	MAR	ABR	MAY	JUN	JUL	AGO	SEP	OCT	NOV	DIC	Total
COVID (+)	0	0	3	2	11	12	4	2	0	0	1	0	35
Contacto estrecho	0	0	18	48	48	95	68	29	4	0	2	0	312
Subtotal	0	0	21	50	59	107	72	31	4	0	3	0	347

Sobre un total de 308281 alumnos activos (*) del Consejo General de Educación Considerando alrededor de 199.000 alumnos en rama primaria de escuelas públicas, se han informado:

- **COVID-19 (+)** 35 casos 0.017 % en casos positivos
- **Contacto estrecho** 312 casos (intrafamiliar) 0,156 % en contactos estrechos.

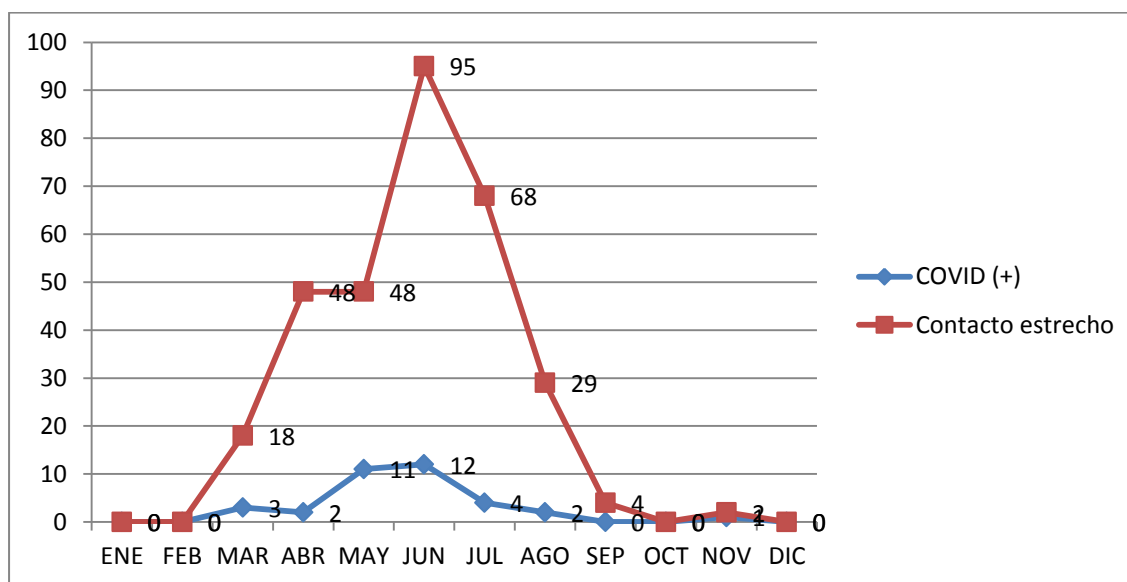

(*) Fuente SAGE 26/11/20

Detalle Mensual por rama secundaria

Rama Secundaria	ENE	FEB	MAR	ABR	MAY	JUN	JUL	AGO	SEP	OCT	NOV	DIC	Total
COVID (+)	0	0	13	12	9	14	6	2	0	0	0	0	56
Contacto estrecho	0	0	38	23	4	22	16	3	0	0	0	0	106
Subtotal	0	0	51	35	13	36	22	5	0	0	0	0	162

Considerando además alrededor de 110.000 alumnos en rama secundaria y otros regímenes no formales de escuelas públicas, se han informado:

- **COVID-19 (+) 56 casos** 0,050 % en casos positivos
- **Contacto estrecho 106 casos (intrafamiliar)** 0,096 % en contactos estrechos.

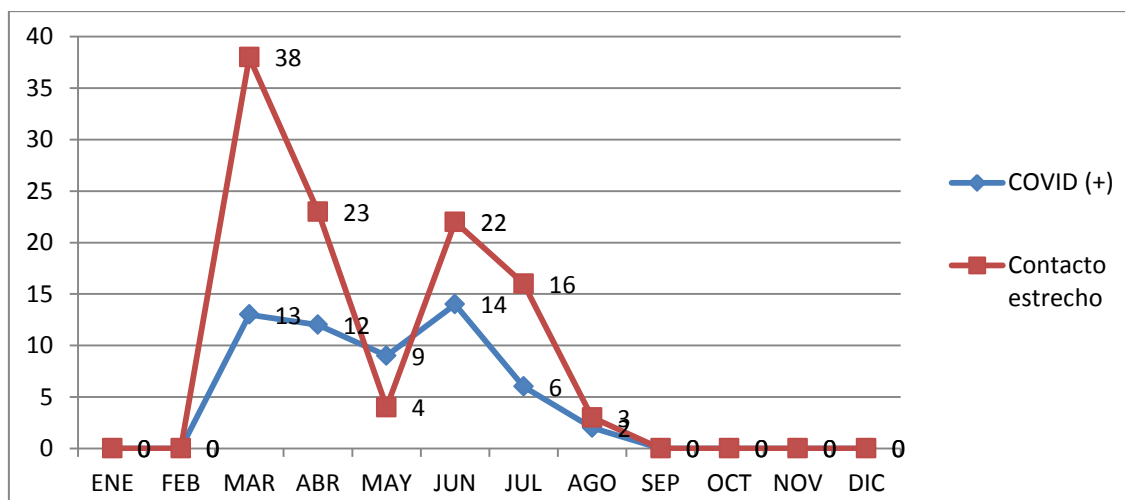

En el año 2020 contemplando el periodo de presencialidad del 20 de octubre al 17 de diciembre los casos denunciados fueron

Docentes:

- 9 (nueve) de COVID-19 (+) 0,03%
- 29 de contacto estrecho (intrafamiliar) 0,10%

Alumnos

- 1 caso de COVID-19 (+) 0,0003%
- 5 de contacto estrecho (intrafamiliar). 0,0016%

(*) Datos extraídos del Sistema SAGE al día 17 de Diciembre de 2021 y procesados por la Dirección de Protección de Salud Docente y Control Laboral del Consejo General de Educación de la Provincia de Misiones.